

RZUT DACHU
SKALA 1:100

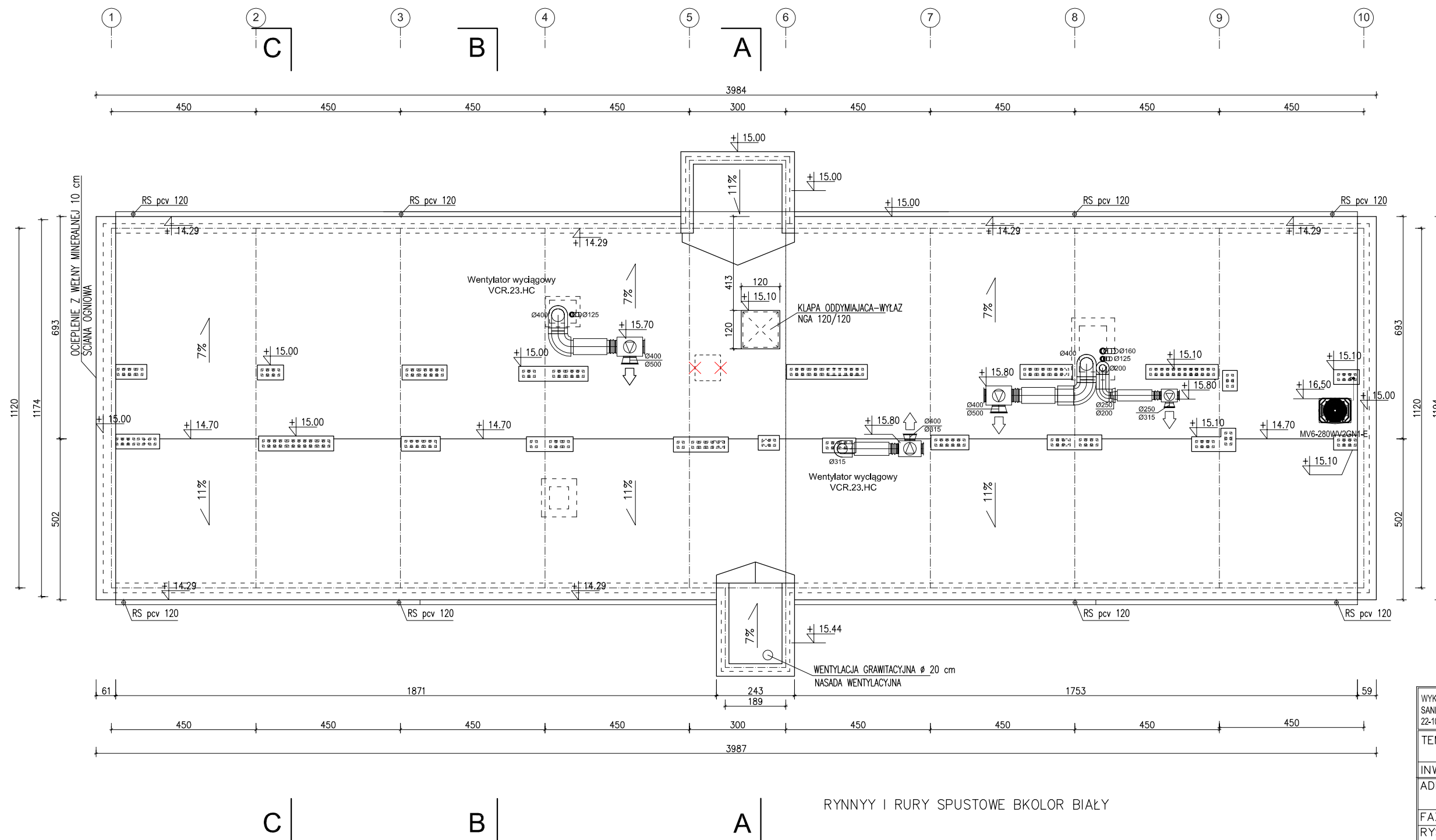

RYNNYY I RURY SPUSTOWE BKOLOR BIAŁY

WYKONAWSTWO I PROJEKTOWANIE INSTALACJI SANITARNYCH DANUTA KULECZA 22-100 CHEŁM UL.SIEDLECKA 1/5		EMZET PROJEKT BIURO ARCHITEKTURY MAREK ZAJDEK 22-100 CHEŁM UL.LOWSKA 51		PB	
TEMAT		PRZEBUDOWA I ROZBUDOWA BUDYNKU DYDAKTYCZNEGO NA BIUROWY			
INWESTOR		ZARZĄD NIERUCHOMOŚCI WOJEWÓDZKICH w LUBLINIE			
ADRES		22-100 CHEŁM, UL.MICKIEWICZA 37, dz.nr 714 obręb 0014 m.Chełm, j.ewid. 066201_1.			
FAZA		PROJEKT BUDOWLANY			
RYSUNEK		RZUT DACHU			
BRANŻA		ARCHITEKTURA		UPR.	PODPIS
ARCHITEKT.		mgr inż. arch. MAREK ZAJDEK spec.architektoniczna		823/CH /89	1:100
SPR.ARCHIT		mgr inż. arch. TAD. MALINOWSKI spec.architektoniczna		2167/Lb /84	
					data 30.10 2018
					NR RYS A9